

RAPPORT N° 02/4-11
au Conseil Municipal

OBJET

RAPPORT DU DELEGATAIRE DE SERVICE PUBLIC
« STATIONNEMENT PAYANT »

(ARTICLE L. 1411-3 DU CODE GENERAL DES COLLECTIVITES TERRITORIALES)

La SODIPARC, délégataire de la gestion et l'exploitation du service public de stationnement payant, m'a remis son rapport annuel pour l'exercice 2001 retraçant les comptes et les opérations afférentes à l'exécution de la délégation.

Au 31 décembre 2001, la SODIPARC gérait :

- 1 237 places payantes sur voirie
- 417 places en parc en surface
- 800 places en ouvrages (République et Sainte-Anne)

Les produits de l'exploitation s'élèvent à 1 217 521 €.

Les charges de l'exploitation s'élèvent à 1 198 325 €.

Je vous demande de bien vouloir en délibérer.

Pour le Maire absent
Dominique FOURNEL
Le 2^{ème} Adjoint au Maire

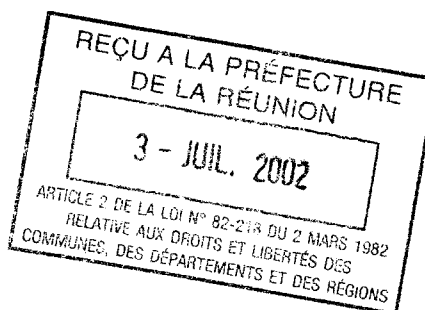

COMMUNE DE SAINT-DENIS

REPUBLIQUE FRANCAISE

**DELIBERATION N° 02/4-11
du Conseil Municipal
en séance du samedi 22 juin 2002**

OBJET

**RAPPORT DU DELEGATAIRE DE SERVICE PUBLIC
« STATIONNEMENT PAYANT »**

(ARTICLE L. 1411-3 DU CODE GENERAL DES COLLECTIVITES TERRITORIALES)

LE CONSEIL MUNICIPAL

Vu la loi n° 82-213 du 2 mars 1982 relative aux droits et libertés des Communes, des Départements et des Régions, modifiée ;

Vu le Code Général des Collectivités Territoriales ;

Vu l'avis favorable (A LA MAJORITE - 1 voix contre) de la Commission Consultative des Services Publics Locaux en date du 13 juin 2002 réunie en application à l'article L. 1413-1 du Code Général des Collectivités Territoriales ;

Sur le RAPPORT N° 02/4-11 du Maire ;

Vu le rapport de monsieur Dominique FOURNEL, 2^{ème} Adjoint au Maire, présenté au nom des Commissions Finances et Administration Générale / Consultative des Services Publics Locaux ;

Sur l'avis favorable desdites Commissions ;

**APRES EN AVOIR DELIBERE
A LA MAJORITE**

(4 abstentions - dont 2 par procuration / 2 votes contre - dont 1 par procuration)

Approuve le rapport annuel 2001 sur la délégation du service public du stationnement payant.

Pour extrait certifié conforme

Fait à Saint-Denis, le 01 - JUIL. 2002

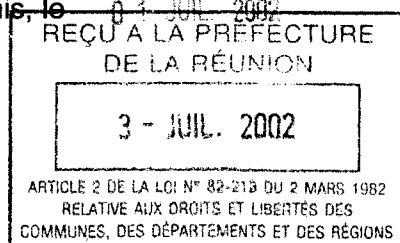

Pour le Maire absent

Dominique FOURNEL

Le 2^{ème} Adjoint au Maire



RAPPORT ANNUEL DU DÉLÉGATAIRE

2001

Vu par le Conseil Municipal
en séance du 22 juin 2002

ANNEXE AU RAPPORT N° 02/4 - 11

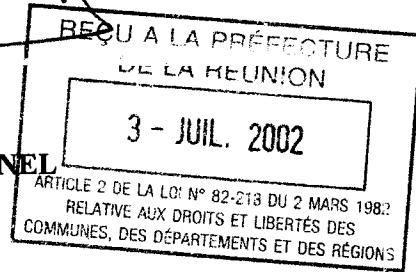

Stationnement payant

Cadre contractuel

Le 13 décembre 1996, la ville de Saint Denis a confié à la SODIPARC dans le cadre d'une convention de délégation de service public, l'exploitation du stationnement payant sur voirie, et en ouvrage ; cette convention prend fin en décembre 2002.

La Sodiparc

Actionnaires

| | |
|---|---------|
| Commune de Saint-Denis | 20,80 % |
| C.I.N.O.R. | 30,00 % |
| TRANSDEV | 23,76 % |
| C.D.C. | 10,11 % |
| SODERE | 7,20 % |
| C.C.I.R. | 4,00 % |
| Prudence Créole GFA | 1,47 % |
| Banque de La Réunion | 1,33 % |
| Caisse d'épargne et de prévoyance de La Réunion | 1,33 % |

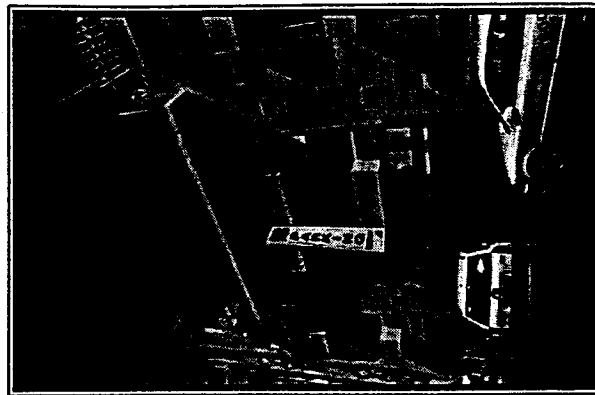

Organigramme au 31.12.2001

L'organisation de la société a fait l'objet d'une restructuration. Celle-ci a été initiée par la nouvelle direction générale. Voir annexe 7.

Evénements principaux

Février 2001

Installation des horodateurs pour l'extension du stationnement payant sur Le Barachois. Report de la mesure à la demande de la Ville.
Investissement à la charge de SODIPARC : 1MF

Mars 2001

Diminution de 50% de la capacité du parc de stationnement LABOURDONNAIS.

Juin 2001

Fermeture du parc de stationnement provisoire RIEUL. Le chantier du futur parc de stationnement en ouvrage RIEUL GHANTY démarre.

Juillet 2001

Formation du personnel au Brevet National de secourisme

Septembre 2001

La Ville délibère sur les nouveaux tarifs applicables lorsque l'Euro aura cours.

Début de l'approvisionnement en pièces détachées pour l'acceptation de l'euro des appareils de péage et des horodateurs

Jean Pierre COMBET, nouveau Directeur général succède à Michel MOISSENET.

Novembre 2001

Mise en exploitation du parc de stationnement pour abonnés GUYON . Capacité 18 places.

Formation du personnel sur l'Euro

Décembre 2001

Participation active de la SODIPARC au village de Noël (coût total de l'opération : 22,11 K€).

L'offre

Quelques fluctuations du nombre de places en cours d'année :

- Au 31 mars 2001 , le parc de stationnement Labourdonnais perd 25 places, l'un des propriétaires ayant repris son terrain.
- Le 17 juin 2001 , fermeture totale du parc de stationnement provisoire RIEUL (- 40 places)
- Le 02 Novembre 2001 : Ouverture du parc de stationnement GUYON (+18 places).

Au 31 Décembre 2001, le nombre de places sur la voirie est de 1237 réparties comme suit :

- 997 en zone orange
- 240 en zone verte

Sur les parcs de stationnement, à la même date, il est compté 1510 places réparties comme suit :

| Parcs | Nombre de places |
|---------------|------------------|
| REPUBLIQUE | 550 places |
| SAINTE ANNE | 250 places |
| OCEAN | 200 places |
| GRAND MARCHÉ | 77 places |
| LABOURDONNAIS | 25 places |
| GUYON | 18 places |
| PETIT MARCHÉ | 140 places |

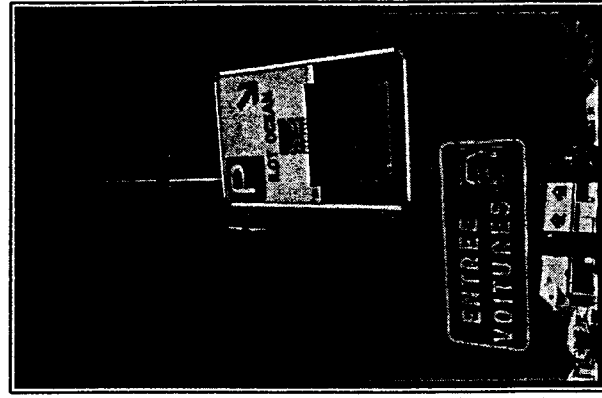

La clientèle

La fréquentation horaire

Parcs de stationnement - Convention de délégation de service public

| Rotations horaires | 2000 | 2001 | écart en % |
|--------------------|----------------|----------------|---------------|
| SAINTE ANNE | 87 089 | 107 540 | 23,48% |
| REPUBLIQUE | 82 145 | 65 327 | -20,47% |
| OCEAN | 54 339 | 131 966 | 142,86% |
| PETIT MARCHE | 186 257 | 270 582 | 45,27% |
| GRAND MARCHE | 85 398 | 81 061 | -5,08% |
| TOTAL | 495 228 | 644 476 | 30,14% |

Baisse sensible de la fréquentation dans le parc de stationnement REPUBLIQUE. La gratuité du samedi est un des facteurs de cette baisse, les usagers stationnant essentiellement sur la voie publique.

Le parc de stationnement OCEAN fonctionne en année pleine par rapport à l'année précédente.

On constate un phénomène de saturation au GRAND MARCHE qui se traduit par une baisse de fréquentation de ce parc. En effet, les usagers des parcs stationnent en moyenne plus longtemps et profitent des dispositions apportées par l'heure gratuite et la gratuité du samedi. Néanmoins, la fréquentation globale des parcs de stationnement sous convention a augmenté de 30,14%.

Parcs de stationnement - Gestion privée SODIPARC

| Rotations horaires | 2000 | 2001 | écart en % |
|--------------------|---------------|---------------|----------------|
| GEORGES | 46 644 | 3 166 | -93,21% |
| RIEUL | 49 139 | 24 359 | -50,43% |
| TOTAL | 95 783 | 27 525 | -71,26% |

La baisse de la fréquentation horaire dans les parcs de stationnement GEORGES et RIEUL, s'explique par :

- la décision de consacrer intégralement la totalité des places disponibles aux abonnés sur GEORGES excepté le samedi,
- la fermeture de RIEUL mi-juin.

Les abonnements

Le nombre d'abonnés est un nombre moyen qui tient compte des variations durant l'année.

Parcs de stationnement - Convention de délégation de service public

| Nombre d'abonnements (*) | 2000 | 2001 | écart en % |
|--------------------------|---------------|---------------|---------------|
| SAINTE ANNE | 193,25 | 193,00 | -0,13% |
| REPUBLIQUE | 380,00 | 343,48 | -9,61% |
| TOTAL | 573,25 | 536,48 | -6,41% |

(*) y compris les amodiations

Le nombre d'abonnements dans les parcs de stationnement en ouvrage reste stable.

Parcs de stationnement - Gestion privée SODIPARC

| Nombre d'abonnements | 2000 | 2001 | écart en % |
|----------------------|---------------|---------------|---------------|
| GEORGES | 83,83 | 106,70 | 27,28% |
| LABOURDONNAIS | 56,83 | 31,25 | -45,01% |
| GUYON | - | 18,00 | |
| TOTAL | 140,66 | 137,95 | -1,93% |

La baisse du nombre d'abonnés sur le parc de stationnement LABOURDONNAIS s'explique par la suppression de 25 places.

La voirie

En zone orange, le nombre d'heures payées par place et par jour est de 2h 32 mn soit 44 minutes de plus qu'en 2000.

En zone verte, le nombre d'heures payées par place et par jour est de 4h 09 mn, soit 23 mn de plus qu'en 2000.

Les recettes

Les parcs de stationnement sous convention

| Recettes horaires T.T.C. en euros | 2000 | 2001 | écart en % |
|-----------------------------------|-------------------|-------------------|---------------|
| SAINTE ANNE | 22 269,83 | 29 372,43 | 31,89% |
| REPUBLIQUE | 11 106,75 | 13 920,20 | 25,33% |
| OCEAN | 19 613,40 | 48 290,51 | 146,21% |
| PETIT MARCHÉ | 15 232,40 | 25 135,49 | 65,01% |
| GRAND MARCHÉ | 42 972,63 | 37 875,57 | -13,45% |
| TOTAL | 111 195,02 | 154 594,20 | 39,03% |

Hausse substantielle des recettes.

| Recettes abonnés en euros T.T.C. | 2000 | 2001 | écart en % |
|----------------------------------|------------------|------------------|--------------|
| SAINTE ANNE | 62 736,08 | 62 693,67 | -0,07% |
| REPUBLIQUE | 30 134,00 | 32 251,05 | 7,03% |
| TOTAL | 92 870,08 | 94 944,72 | 2,23% |



Les parcs de stationnement hors convention

| Recettes horaires en euros H.T. | 2000 | 2001 | écart en % |
|---------------------------------|------------------|-----------------|----------------|
| GEORGES | 20 604,08 | 2 007,50 | -90,26% |
| RIEUL | 36 268,35 | 6 058,14 | -83,30% |
| TOTAL | 56 872,43 | 8 065,64 | -85,82% |

La baisse des recettes enregistrée est liée à la fermeture de RIEUL à la mi-juin et à la réservation exclusive des places aux abonnés sur GEORGES.

| Recettes abonnés en euros H.T. | 2000 | 2001 | écart en % |
|--------------------------------|------------------|------------------|---------------|
| GEORGES | 42 921,93 | 67 286,17 | 56,76% |
| LABOURDONNAIS | 38 430,41 | 32 666,30 | -15,00% |
| GUYON | - | 2 478,53 | |
| TOTAL | 81 352,34 | 99 952,48 | 22,86% |

Le parc de stationnement GUYON a été mis en exploitation début Novembre 2001, le parc de stationnement LABOURDONNAIS a gardé l'essentiel de ses recettes.

La voirie

Les recettes du stationnement sur voirie ont augmenté par rapport à 2000 (+4.58 %). Cf. Annexe 2

Compte rendu financier au 31 décembre 2001

| COMPTÉ DE RESULTAT en euros | | | 2000 | 2001 |
|--|--|--|-------------------|-------------------|
| VENTES DE MARCHANDISES | | | 0 | 0 |
| PRODUCTION VENDUE | | | 1 184 944 | 1 203 172 |
| PRODUCTION STOCKEE | | | 0 | 0 |
| PRODUCTION IMMOBILISEE | | | 0 | 0 |
| SUBVENTIONS D'EXPLOITATION | | | 1 270 | 2 869 |
| REPRISES DE PROVISIONS | | | 28 573 | 3 890 |
| AUTRES PRODUITS | | | 126 | 7 589 |
| TOTAL DES PRODUITS D'EXPLOITATION | | | 1 214 913 | 1 217 521 |
| ACHATS DE MARCHANDISES | | | 0 | 0 |
| VAR STOCK DE MISES | | | 0 | 0 |
| ACHATS DE MAT PREMIERES | | | -21 790 | -12 729 |
| VAR STOCK DE MAT PREMIERES | | | 22 674 | 2 088 |
| AUTRES ACHATS & CHRGS EXTERNES | | | -539 216 | -490 931 |
| IMPOTS ET TAXES | | | -79 743 | -62 398 |
| SALAIRES | | | -381 870 | -384 121 |
| CHARGES SOCIALES | | | -87 752 | -101 194 |
| DOTATIONS AUX AMORTIS. / IMMOBILIS. | | | -144 446 | -139 114 |
| DOTATIONS AUX PROVS. / IMMOBILIS. | | | 0 | 0 |
| DOTATIONS AUX PROVS. / ACTIFS CIRCUL | | | 0 | 0 |
| DOTATIONS AUX PROVS. / RISQ & CHARGES | | | -4 366 | -7 356 |
| AUTRES CHARGES | | | -1 068 | -2 570 |
| TOTAL DES CHARGES D'EXPLOITATION | | | -1 237 577 | -1 198 325 |
| RESULTAT D'EXPLOITATION | | | -22 664 | 19 196 |

| | | |
|---------------------------------------|---------------|---------------|
| PRODUITS FINANCIERS DE PARTICIPATIONS | | 0 |
| PRODUITS FINANCIERS AUTRES VALEURS | | 0 |
| AUTRES INTERETS | 8 410 | 18 377 |
| REPRISES DE PROVISIONS A CAR. FI. | | 0 |
| TRANSFERTS DE CHARGES FINANCIERES | | 0 |
| DIFFERENCES POSITIVES DE CHANGES | | 0 |
| PRODUITS NETS SUR CESSIONS DE VMP | | 0 |
| TOTAL DES PRODUITS FINANCIERS. | 8 410 | 18 377 |
| DOTATIONS FINANCIERES AUX AMORT | | 0 |
| INTERETS ET CHARGES ASSIMILEES | -2 580 | -1 865 |
| DIFFERENCES NEGATIVES DE CHANGES | | 0 |
| CHARGES NETTES SUR CESSIONS DE VMP | | 0 |
| TOTAL DES CHARGES FINANCIERES. | -2 580 | -1 865 |

RESULTAT FINANCIER 5 830 16 513

RESULTAT COURANT -16 833 35 709

| | | |
|--|---------------|----------------|
| SUR OPERATIONS DE GESTION | | 0 |
| SUR OPERATIONS EN CAPITAL | | 47 565 |
| SUR REP DE PROVS ET TRANSF DE CHRGS | 40 745 | 52 099 |
| TOTAL DES PRODUITS EXCEPTIONNELS | 40 745 | 99 664 |
| SUR OPERATIONS DE GESTION | | -39 642 |
| SUR OPERATIONS EN CAPITAL | -1 539 | -34 671 |
| SUR REP DE PROVS ET TRANSF DE CHRGS | | 0 |
| TOTAL DES CHARGES EXCEPTIONNELLES | -1 539 | -74 313 |

RESULTAT NET 22 372 61 060

Annexes

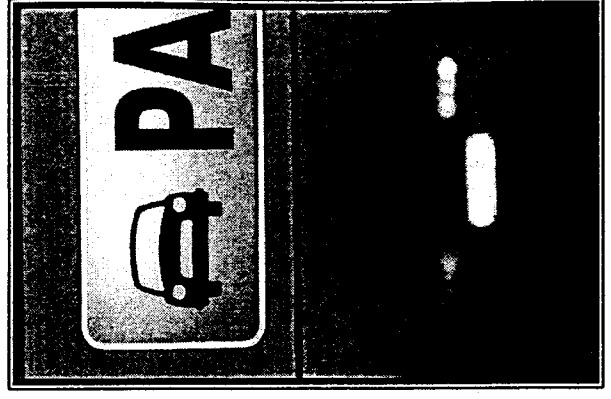

La tarification

VILLE DE SAINT-DENIS

STATIONNEMENT PAYANT - Tarifs 2001

| Type de parking | Grand Marché | | Petit Marché | | Océan | | Sainte-Anne | | Espace République | |
|---|-----------------------|----------------------------|-----------------------|-----------------------------|-----------------------|----------------------------|--|--------------------------------------|--|--------------------------------------|
| | Capacité d'accueil | 70 places | Parcs de surface | 140 places | 200 places | 250 places | 550 places | Parcs en Ouvrage | 550 places | |
| Tarification | | | | | | | | | | |
| <i>de jour</i> | | de 7h00 à 19h30 | | de 6h00 à 19h30 | | de 7h00 à 19h30 | | de 7h00 à 19h30 | | de 7h00 à 19h30 |
| 1 heure | Franchise de paiement | | Franchise de paiement | | Franchise de paiement | | Franchise de paiement | | Franchise de paiement | |
| 2 heures | 8,00 Frs | | 8,00 Frs | | 6,00 Frs | | 11,00 Frs | | 11,00 Frs | |
| 3 heures | 10,00 Frs | | 10,00 Frs | | 8,00 Frs | | 14,00 Frs | | 14,00 Frs | |
| 4 heures | 11,00 Frs | | 11,00 Frs | | 10,00 Frs | | 17,00 Frs | | 17,00 Frs | |
| 5 heures | 12,00 Frs | | 12,00 Frs | | 11,00 Frs | | 19,00 Frs | | 19,00 Frs | |
| 6 heures | 13,00 Frs | | 13,00 Frs | | 12,00 Frs | | 21,00 Frs | | 21,00 Frs | |
| 7 heures | 14,00 Frs | | 14,00 Frs | | 13,00 Frs | | 23,00 Frs | | 23,00 Frs | |
| 8 heures | 15,00 Frs | | 15,00 Frs | | 14,00 Frs | | 25,00 Frs | | 25,00 Frs | |
| au-delà | 1,00 Frs/heure sup | | 1,00 Frs/heure sup | | 15,00 Frs | | 2,00 Frs/heure sup | | 2,00 Frs/heure sup | |
| <i>de nuit</i> | | De 19h30 à 7h00 Gratuit | | De 19h30 à 6 h00 Gratuit | | De 19h30 à 7h00 Gratuit | | De 19h00 à 7h00 10,00 Frs la nuit | | De 19h30 à 7h00 10,00 Frs la nuit |
| Dimanche et jours fériés | | Gratuit | | Gratuit | | Gratuit | | Fermé sauf abonnés | | Fermé sauf abonnés |
| <i>Tarifs abonnement mensuel (TTC)</i> | | | | | | | | | | |
| Souscription à l'unité Lundi-vendredi | 275,00 Frs (*) | | Pas d'abonnement | | 200,00 Frs (**) | | 380,00 Frs (*) | | 380,00 Frs (*) | |
| Lundi-samedi | 330,00 Frs (*) | | Pas d'abonnement | | 240,00 Frs (**) | | 480,00 Frs (*) | | 480,00 Frs (*) | |
| Lundi-samedi (24h/24h) | | | | | | | 580,00 Frs (*) | | 580,00 Frs (*) | |
| Lundi-dimanche | Pas d'abonnement | | Pas d'abonnement | | Pas d'abonnement | | 680,00 Frs (*) | | 680,00 Frs (*) | |
| Lundi-dimanche(24h/24h) | | | | | | | | | | |
| Souscription groupée | | | | | 150,00 Frs | | Fourchette comprise entre 275 Frs et 380 Frs (à partir de 20 unités) | | Fourchette comprise entre 275 Frs et 380 Frs (à partir de 20 unités) | |
| Tarif préférentiel salariés du centre ville | | | | | | | 210,00 Frs | | 150,00 Frs | |

(*) dans la limite de 60 % de la capacité du parking

(**) dans la limite de 40 % de la capacité du parking

Les abonnements souscrits en cours de mois seront réglés au prorata temporis

Annexe 1

EVOLUTION DE LA FREQUENTATION

| | Usagers horaires | | | | | |
|----------------------|------------------|----------|----------|----------|----------|----------|
| | 1996 | 1997 | 1998 | 1999 | 2000 | 2001 |
| Parcs de surface | 199 239 | 399 777 | 448 552 | 500 163 | 421 777 | 483 609 |
| Parcs en ouvrage | 3 576 | 13 472 | 18 851 | 108 010 | 169 234 | 172 867 |
| Abonnements | | | | | | |
| Nombre moyen mensuel | 197,15 * | 293,91 * | 452,83 * | 472,75 * | 573,25 * | 536,48 * |

• y compris les amodiations

| Parcs de stationnement | Amodiations | | Clients |
|------------------------|---------------------------|--|----------------------|
| | Nombre de places amodiées | | |
| Sainte Anne | 29 | | VIVENDI |
| République | 80 | | SIDR |
| | 18 | | CCIR |
| | 9 | | FRANCE TELECOM |
| | 109 | | SUPER U |
| Autres | | | Clients |
| | 90 | | Ville de Saint-Denis |

EVOLUTION DES RECETTES

Parcs de stationnement

| | 1998 | 1999 | 2000 | 2001 |
|-----------------|---------|---------|---------|---------|
| En euros T.T.C. | 243 166 | 229 927 | 204 370 | 249 539 |

Stationnement sur voirie

| | 1998 | 1999 | 2000 | 2001 |
|-----------------|---------|---------|---------|---------|
| En euros T.T.C. | 712 532 | 666 035 | 729 419 | 762 834 |

Annexe 2

La tarification en euro (Délibération du Conseil municipal du 27 septembre 2001)

VILLE DE SAINT-DENIS

STATIONNEMENT PAYANT - Tarifs 2002

| Type de parking | Grand Marché | | Petit Marché | | Océan | | Sainte-Anne | | Espace République | |
|---|---------------------------------|------------|---------------------------------|------------|---------------------------------|------------|-----------------------------------|------------|------------------------------------|------------|
| | 70 places | 140 places | 200 places | 250 places | 550 places | 200 places | 250 places | 550 places | 250 places | 550 places |
| Capacité d'accueil | | | | | | | | | | |
| Tarification | | | | | | | | | | |
| <i>de jour</i> | <i>de 7h00 à 19h30</i> | | <i>de 6h00 à 19h30</i> | | <i>de 7h00 à 19h30</i> | | <i>de 7h00 à 19h30</i> | | <i>de 7h00 à 19h30</i> | |
| 1 heure | Franchise de paiement 1,00 € | | Franchise de paiement 1,00 € | | Franchise de paiement 1,00 € | | Franchise de paiement 1,00 € | | Franchise de paiement 1,00 € | |
| 2 heures | 1,20 € | | 1,20 € | | 1,20 € | | 1,20 € | | 1,70 € | |
| 3 heures | 1,50 € | | 1,50 € | | 1,50 € | | 1,50 € | | 2,20 € | |
| 4 heures | 1,70 € | | 1,70 € | | 1,70 € | | 1,70 € | | 2,60 € | |
| 5 heures | 1,90 € | | 1,90 € | | 1,90 € | | 1,90 € | | 2,90 € | |
| 6 heures | 2,10 € | | 2,10 € | | 2,10 € | | 2,10 € | | 3,20 € | |
| 7 heures | 2,30 € | | 2,30 € | | 2,30 € | | 2,30 € | | 3,50 € | |
| 8 heures | 0,10 €/heure sup | | 0,10 €/heure sup | | 0,10 €/heure sup | | 0,10 €/heure sup | | 0,30 €/heure sup | |
| au-delà | | | | | | | | | | |
| <i>de nuit</i> | De 19h30 à 7h00 Gratuit | | De 19h30 à 6 h00 Gratuit | | De 19h30 à 7h00 Gratuit | | De 19h00 à 7h00 1,50 € la nuit | | De 19h30 à 7h00 1,500 € la nuit | |
| Dimanche et jours fériés | Gratuit | | Gratuit | | Gratuit | | Gratuit | | Fermé sauf abonnés | |
| Tarifs abonnement mensuel (TTC) | | | | | | | | | | |
| Souscription à l'unité | 58,00 € (*) | | Pas d'abonnement | | | | | | 58,00 € (*) | |
| Lundi-vendredi | 73,00 € (*) | | Pas d'abonnement | | | | | | 73,00 € (*) | |
| Lundi-samedi | 88,00 € (*) | | Pas d'abonnement | | | | | | 88,00 € (*) | |
| Lundi-samedi (24h/24h) | Pas d'abonnement | | Pas d'abonnement | | Pas d'abonnement | | Pas d'abonnement | | 104,00 € (*) | |
| Lundi-dimanche | | | | | | | | | 23,00 € | |
| Lundi-dimanche(24h/24h) | | | | | | | | | | |
| Tarif préférentiel salariés du centre ville | | | | | | | | | | |

(*) dans la limite de 60 % de la capacité du parking

(**) dans la limite de 40 % de la capacité du parking

Les abonnements souscrits en cours de mois seront réglés au prorata temporis

Annexe 3

Stationnement payant

Rapport d'activité 2001

La tarification en euro (Délibération du Conseil municipal du 27 septembre 2001)
Stationnement sur voirie

| ZONE ORANGE | |
|-------------|--------|
| 15 mn | 0,20 € |
| 30 mn | 0,50 € |
| 1 heure | 1,00 € |
| 1 h 30 mn | 1,50 € |
| 2 heures | 2,00 € |

| ZONE VERTE | |
|------------|--------|
| 30 mn | 0,20 € |
| 1 heure | 0,40 € |
| 2 heures | 0,60 € |
| 3 heures | 0,80 € |
| 4 heures | 1,00 € |
| 5 heures | 1,20 € |
| 6 heures | 1,30 € |
| 7 heures | 1,40 € |
| 8 heures | 1,50 € |

Annexe 4

Liste des immobilisations (en euros)

| Els | Référence Bien | Compte Immo | Date facture | Date Mise En Service | Date début amort. | DESIGNATION | Montant Achat Hors Taxe | Montant De Sortie | Cumul Amort. | Dotation Exercice 2001 | Cumul Amort. Fin 2001 | Valeur résiduelle | Entrée 2001 |
|-----|----------------|-------------|--------------|----------------------|-------------------|---------------------------------------|-------------------------|-------------------|--------------|------------------------|-----------------------|-------------------|-------------|
| PAR | PARK0107 | 205200 | 31/12/1996 | 31/12/1996 | 31/12/1996 | LOG.MICROSOFT OFFICE | 740,90 | 0 | 740,90 | 0,00 | 740,90 | 0,00 | 0 |
| PAR | PARK0122 | 205200 | 25/04/1997 | 25/04/1997 | 25/04/1997 | MAJ OFFICE STD 97 | 304,90 | 0 | 304,90 | 0,00 | 304,90 | 0,00 | 0 |
| PAR | PARK0144 | 205200 | 17/05/1999 | 17/05/1999 | 17/05/1999 | LOGICIEL FL 860 | 748,54 | 0 | 748,54 | 0,00 | 748,54 | 0,00 | 0 |
| PAR | PARK0145 | 205200 | 22/09/1999 | 22/09/1999 | 22/09/1999 | TRANSP/LOGICIEL | 301,93 | 0 | 301,93 | 0,00 | 301,93 | 0,00 | 0 |
| PAR | PARK0152 | 205200 | 22/09/1999 | 22/09/1999 | 22/09/1999 | LOGICIEL ELIOS 99/3049 | 1 524,49 | 0 | 1 524,49 | 0,00 | 1 524,49 | 0,00 | 0 |
| PAR | PARK0153 | 205200 | 16/11/1999 | 16/11/1999 | 16/11/1999 | CARTE ELIOS 99/3525 | 4 116,12 | 0 | 4 116,12 | 0,00 | 4 116,12 | 0,00 | 0 |
| PAR | PARK0154 | 205200 | 16/11/1999 | 16/11/1999 | 16/11/1999 | LOG CAIS AUTO. 99/3525 | 4 108,50 | 0 | 4 108,50 | 0,00 | 4 108,50 | 0,00 | 0 |
| PAR | PARK0155 | 205200 | 16/11/1999 | 16/11/1999 | 16/11/1999 | LOG BORNE E/S 99/3525 | 686,02 | 0 | 686,02 | 0,00 | 686,02 | 0,00 | 0 |
| PAR | PARK0161 | 205200 | 23/12/1999 | 27/12/1999 | 27/12/1999 | LOGICIEL KAWA ABONNES | 5 869,29 | 0 | 5 869,29 | 0,00 | 5 869,29 | 0,00 | 0 |
| PAR | PARK0164 | 205200 | 31/01/2000 | 31/01/2000 | 31/01/2000 | LICENCE RESEAU KAWA ABONNES | 1 067,14 | 0 | 979,67 | 87,47 | 1 067,14 | 0,00 | 0 |
| PAR | PARK0197 | 205200 | 14/12/2001 | 31/01/2002 | 31/01/2002 | LOGICIEL PK RIEUL | 3 552,06 | 0 | 0,00 | 0,00 | 0,00 | 3 552,06 | 3552,06 |
| PAR | PARK0182 | 213200 | 01/07/1998 | 01/01/2000 | 01/01/2000 | 30 PK DRAGON/GAL VOGUE | 228 325,47 | 0 | 19 027,12 | 19 027,12 | 38 054,24 | 190 271,23 | 0 |
| PAR | PARK0093 | 215100 | 01/06/1996 | 01/06/1996 | 01/06/1996 | EQUIP.PARKING SURFACE | 151 730,55 | 0 | 69 543,16 | 15 173,05 | 84 716,21 | 67 014,34 | 0 |
| PAR | PARK0094 | 215100 | 01/06/1996 | 01/06/1996 | 01/06/1996 | EQUIP.PARKING SURFACE | 82 647,28 | 0 | 37 880,00 | 8 264,73 | 46 144,73 | 36 502,55 | 0 |
| PAR | PARK0095 | 215100 | 01/06/1996 | 01/06/1996 | 01/06/1996 | EQUIP.PARKING SURFACE | 71 294,40 | 0 | 32 676,60 | 7 129,44 | 39 806,04 | 31 488,36 | 0 |
| PAR | PARK0096 | 215100 | 01/06/1996 | 01/06/1996 | 01/06/1996 | EQUIP.PARKING SURFACE | 63 164,96 | 0 | 28 950,61 | 6 316,50 | 35 267,11 | 27 897,85 | 0 |
| PAR | PARK0097 | 215100 | 01/06/1996 | 01/06/1996 | 01/06/1996 | EQUIP.PARKING SURFACE | 23 622,28 | 0 | 10 826,88 | 2 362,23 | 13 189,11 | 10 433,17 | 0 |
| PAR | PARK0098 | 215100 | 01/06/1996 | 01/06/1996 | 01/06/1996 | BRANCHEMENT EDF | 800,36 | 0 | 366,83 | 80,04 | 446,87 | 353,49 | 0 |
| PAR | PARK0099 | 215100 | 01/06/1996 | 01/06/1996 | 01/06/1996 | BRANCHEMENT EDF | 800,36 | 0 | 366,83 | 80,04 | 446,87 | 353,49 | 0 |
| PAR | PARK0100 | 215100 | 01/06/1996 | 01/06/1996 | 01/06/1996 | BRANCHEMENT EDF | 800,36 | 0 | 366,83 | 80,04 | 446,87 | 353,49 | 0 |
| PAR | PARK0101 | 215100 | 01/06/1996 | 01/06/1996 | 01/06/1996 | BRANCHEMENT EDF | 800,36 | 0 | 366,83 | 80,04 | 446,87 | 353,49 | 0 |
| PAR | PARK0102 | 215100 | 01/06/1996 | 01/06/1996 | 01/06/1996 | BRANCHEMENT EDF | 7 919,70 | 0 | 3 629,86 | 791,97 | 4 421,83 | 3 497,87 | 0 |
| PAR | PARK0103 | 215100 | 01/06/1996 | 01/06/1996 | 01/06/1996 | ABRI CAISSE AUTOMAT | 7 919,70 | 0 | 3 629,86 | 791,97 | 4 421,83 | 3 497,87 | 0 |
| PAR | PARK0104 | 215100 | 01/06/1996 | 01/06/1996 | 01/06/1996 | ABRI CAISSE AUTOMAT | 12 359,01 | 0 | 5 664,55 | 1 235,90 | 6 900,45 | 5 458,56 | 0 |
| PAR | PARK0105 | 215100 | 01/06/1996 | 01/06/1996 | 01/06/1996 | ABRI CAISSE AUTOMAT | 7 919,70 | 0 | 3 629,86 | 791,97 | 4 421,83 | 3 497,87 | 0 |
| PAR | PARK0156 | 215100 | 01/10/1999 | 01/10/1999 | 01/10/1999 | TAPIS BOUCLE 99/3049 | 701,27 | 0 | 87,80 | 70,13 | 157,93 | 543,34 | 0 |
| PAR | PARK0157 | 215100 | 14/10/1999 | 14/10/1999 | 14/10/1999 | TAPIS BOUCLE 99/3350+3196 | 1 652,33 | 0 | 201,00 | 165,23 | 366,23 | 1 286,10 | 0 |
| PAR | PARK0192 | 215100 | 21/08/2001 | 21/08/2001 | 21/08/2001 | ARMOIRE 1000x800 équipée courant fort | 3 305,66 | 0 | 0,00 | 401,51 | 401,51 | 2 904,15 | 3305,66 |
| PAR | PARK0198 | 215100 | 14/12/2001 | 31/01/2002 | 31/01/2002 | MATERIEL PK RIEUL | 38 310,44 | 0 | 0,00 | 0,00 | 0,00 | 38 310,44 | 38310,44 |
| PAR | PARK0200 | 215100 | 01/11/2001 | 01/11/2001 | 01/11/2001 | EQUIPEMENT PEAGE PK GUYON | 4 938,11 | 0 | 0,00 | 165,05 | 165,05 | 4 773,06 | 4938,11 |
| PAR | PARK0181 | 215700 | 13/09/2000 | 13/09/2000 | 13/09/2000 | HORODATEURS DG CLASSIC | 118 273,71 | 0 | 3 554,67 | 11 827,36 | 15 382,03 | 102 891,68 | 0 |

Annexe 5

Stationnement payant

Rapport d'activité 2001

| | | | | | | | | | | | | | | | |
|-----|----------|--------|------------|------------|------------|------------|------------|------------|--|---|-----------|-----------|-----------|-----------|----------|
| PAR | PARK0170 | 215700 | 22/02/2000 | 22/02/2000 | 22/02/2000 | 22/02/2000 | 22/02/2000 | 22/02/2000 | MODULE TIRELIRE CAISSEMATICIII - RIEUL | 0 | 89,07 | 103,82 | 192,89 | 326,20 | 0 |
| PAR | PARK0169 | 215700 | 22/02/2000 | 22/02/2000 | 22/02/2000 | 22/02/2000 | 22/02/2000 | 22/02/2000 | MODULE TIRELIRE CAISSEMATICIII - REPUBLI | 0 | 178,14 | 207,64 | 385,78 | 652,40 | 0 |
| PAR | PARK0168 | 215700 | 22/02/2000 | 22/02/2000 | 22/02/2000 | 22/02/2000 | 22/02/2000 | 22/02/2000 | MODULE TIRELIRE CAISSEMATICII - P.MARCHE | 0 | 82,03 | 95,62 | 177,65 | 300,43 | 0 |
| PAR | PARK0167 | 215700 | 22/02/2000 | 22/02/2000 | 22/02/2000 | 22/02/2000 | 22/02/2000 | 22/02/2000 | MODULE TIRELIRE CAISSEMATICII - STE ANNE | 0 | 82,03 | 95,62 | 177,65 | 300,43 | 0 |
| PAR | PARK0162 | 215700 | 23/12/1999 | 23/12/1999 | 23/12/1999 | 23/12/1999 | 23/12/1999 | 23/12/1999 | MODULE TIRELIRE | 0 | 265,20 | 258,82 | 524,02 | 770,08 | 0 |
| PAR | PARK0146 | 215700 | 17/05/1999 | 17/05/1999 | 17/05/1999 | 17/05/1999 | 17/05/1999 | 17/05/1999 | MULTIMETRE | 0 | 193,51 | 118,91 | 312,42 | 282,13 | 0 |
| PAR | PARK0138 | 215700 | 07/07/1999 | 07/07/1999 | 07/07/1999 | 07/07/1999 | 07/07/1999 | 07/07/1999 | 6 HORODAT. STELIO 99/1848 | 0 | 5 442,83 | 3 658,63 | 9 101,46 | 27 484,80 | 0 |
| PAR | PARK0137 | 215700 | 21/05/1999 | 21/05/1999 | 21/05/1999 | 21/05/1999 | 21/05/1999 | 21/05/1999 | PROGR. EPP 2 -99/1662 | 0 | 123,68 | 76,51 | 200,19 | 182,38 | 0 |
| PAR | PARK0133 | 215700 | 22/12/1998 | 22/12/1998 | 22/12/1998 | 22/12/1998 | 22/12/1998 | 22/12/1998 | MODULE TIRELIRE POF III | 0 | 894,90 | 431,04 | 1 325,94 | 0,00 | 0 |
| PAR | PARK0129 | 215700 | 26/06/1998 | 26/06/1998 | 26/06/1998 | 26/06/1998 | 26/06/1998 | 26/06/1998 | SCHLULM.FCT 31/25668 - 98/361+ | 0 | 15 933,77 | 6 338,30 | 22 272,07 | 41 110,89 | 0 |
| PAR | PARK0067 | 215700 | 16/03/1995 | 16/03/1995 | 16/03/1995 | 16/03/1995 | 16/03/1995 | 16/03/1995 | COMPRESSEUR D'AIR 50 L | 0 | 251,54 | 0,00 | 251,54 | 0,00 | 0 |
| PAR | PARK0066 | 215700 | 03/03/1995 | 03/03/1995 | 03/03/1995 | 03/03/1995 | 03/03/1995 | 03/03/1995 | ESCABEAU ACIER 6 M | 0 | 25,03 | 0,00 | 25,03 | 0,00 | 0 |
| PAR | PARK0065 | 215700 | 27/03/1995 | 27/03/1995 | 27/03/1995 | 27/03/1995 | 27/03/1995 | 27/03/1995 | ESCABEAU ACIER 2 M | 0 | 16,29 | 0,00 | 16,29 | 0,00 | 0 |
| PAR | PARK0064 | 215700 | 19/01/1995 | 19/01/1995 | 19/01/1995 | 19/01/1995 | 19/01/1995 | 19/01/1995 | CHARIOT COLLECTEUR | 0 | 371,68 | 62,50 | 434,18 | 190,86 | 0 |
| PAR | PARK0063 | 215700 | 19/01/1995 | 19/01/1995 | 19/01/1995 | 19/01/1995 | 19/01/1995 | 19/01/1995 | 19 HORODATEURS DG4 + POSE | 0 | 72 586,18 | 12 205,06 | 84 791,24 | 37 259,38 | 0 |
| PAR | PARK0029 | 215700 | 30/10/1994 | 30/10/1994 | 30/10/1994 | 30/10/1994 | 30/10/1994 | 30/10/1994 | 25 HORODATEURS DG4 | 0 | 39 987,77 | 5 760,96 | 45 748,73 | 11 860,83 | 0 |
| PAR | PARK0028 | 215700 | 30/03/1994 | 30/03/1994 | 30/03/1994 | 30/03/1994 | 30/03/1994 | 30/03/1994 | I HORODATEUR DG4 | 0 | 4 185,60 | 620,09 | 4 805,69 | 1 395,21 | 0 |
| PAR | PARK0027 | 215700 | 30/03/1994 | 30/03/1994 | 30/03/1994 | 30/03/1994 | 30/03/1994 | 30/03/1994 | I HORODATEUR DG4 | 0 | 4 185,60 | 620,09 | 4 805,69 | 1 395,21 | 0 |
| PAR | PARK0026 | 215700 | 30/03/1994 | 30/03/1994 | 30/03/1994 | 30/03/1994 | 30/03/1994 | 30/03/1994 | I HORODATEUR DG4 | 0 | 4 185,60 | 620,09 | 4 805,69 | 1 395,21 | 0 |
| PAR | PARK0025 | 215700 | 30/03/1994 | 30/03/1994 | 30/03/1994 | 30/03/1994 | 30/03/1994 | 30/03/1994 | I HORODATEUR DG4 | 0 | 4 185,60 | 620,09 | 4 805,69 | 1 395,21 | 0 |
| PAR | PARK0024 | 215700 | 30/03/1994 | 30/03/1994 | 30/03/1994 | 30/03/1994 | 30/03/1994 | 30/03/1994 | I HORODATEUR DG4 | 0 | 4 185,60 | 620,09 | 4 805,69 | 1 395,21 | 0 |
| PAR | PARK0018 | 215700 | 03/03/1992 | 03/03/1992 | 03/03/1992 | 03/03/1992 | 03/03/1992 | 03/03/1992 | CHARGEUR BATTERIE | 0 | 704,92 | 0,00 | 704,92 | 0,00 | 0 |
| PAR | PARK0017 | 215700 | 03/03/1992 | 03/03/1992 | 03/03/1992 | 03/03/1992 | 03/03/1992 | 03/03/1992 | MARTEAU BURINEUR | 0 | 836,17 | 0,00 | 836,17 | 0,00 | 0 |
| PAR | PARK0191 | 218100 | 17/12/2001 | 17/12/2001 | 17/12/2001 | 17/12/2001 | 17/12/2001 | 17/12/2001 | TRAVAUX D'ELECTRICITE REPUBLIQUE | 0 | 0,00 | 67,16 | 67,16 | 8 104,26 | 8 171,42 |
| PAR | PARK0188 | 218100 | 20/06/2001 | 20/06/2001 | 20/06/2001 | 20/06/2001 | 20/06/2001 | 20/06/2001 | BARRE PALPEUSE | 0 | 0,00 | 162,89 | 162,89 | 751,80 | 914,69 |
| PAR | PARK0187 | 218100 | 06/06/2001 | 06/06/2001 | 06/06/2001 | 06/06/2001 | 06/06/2001 | 06/06/2001 | PORTE METTALIQUE | 0 | 0,00 | 126,57 | 126,57 | 536,58 | 663,15 |
| PAR | PARK0186 | 218100 | 13/04/2001 | 13/04/2001 | 13/04/2001 | 13/04/2001 | 13/04/2001 | 13/04/2001 | INSTALLATION CLIM GOLDSTAR SPLIT | 0 | 0,00 | 50,62 | 50,62 | 160,14 | 210,76 |
| PAR | PARK0185 | 218100 | 05/04/2001 | 05/04/2001 | 05/04/2001 | 05/04/2001 | 05/04/2001 | 05/04/2001 | CLIM LG GOLDSTAR SPLIT | 0 | 0,00 | 162,99 | 162,99 | 495,59 | 658,58 |
| PAR | PARK0184 | 218100 | 05/03/2001 | 05/03/2001 | 05/03/2001 | 05/03/2001 | 05/03/2001 | 05/03/2001 | SIGNALETIQUE PK REPUBLIQUE | 0 | 0,00 | 1 681,81 | 1 681,81 | 4 416,15 | 6097,96 |
| PAR | PARK0183 | 218100 | 09/01/2001 | 09/01/2001 | 09/01/2001 | 09/01/2001 | 09/01/2001 | 09/01/2001 | GRILLE PROTECTION | 0 | 0,00 | 984,11 | 984,11 | 4 046,71 | 5030,82 |
| PAR | PARK0180 | 218100 | 21/04/2000 | 21/04/2000 | 21/04/2000 | 21/04/2000 | 21/04/2000 | 21/04/2000 | DIVERS TRAVAUX - PK REPUBLIQUE | 0 | 5 426,11 | 7 788,07 | 13 214,18 | 25 726,18 | 0 |
| PAR | PARK0179 | 218100 | 03/05/2000 | 03/05/2000 | 03/05/2000 | 03/05/2000 | 03/05/2000 | 03/05/2000 | RIDEAUX METALLIQUES | 0 | 1 821,89 | 2 744,08 | 4 565,97 | 9 154,44 | 0 |
| PAR | PARK0172 | 218100 | 03/04/2000 | 03/04/2000 | 03/04/2000 | 03/04/2000 | 03/04/2000 | 03/04/2000 | TRAV.CARRIELAGIF - PK REPUBLIQUE | 0 | 682,27 | 914,69 | 1 596,96 | 2 976,51 | 0 |

Annexe 5

| | | | | | | | | | | | | | | | | |
|-----|----------|--------|------------|------------|------------|------------|------------|------------|-------------------------------------|-----------|---|-----------|----------|-----------|----------|---|
| PAR | PARK0171 | 218100 | 21/03/2000 | 21/03/2000 | 21/03/2000 | 21/03/2000 | 21/03/2000 | 21/03/2000 | BUREAU CHEF DE PARC - PK REPUBLIQUE | 7 186,29 | 0 | 561,55 | 718,63 | 1 280,18 | 5 906,11 | 0 |
| PAR | PARK0166 | 218100 | 21/02/2000 | 21/02/2000 | 21/02/2000 | 21/02/2000 | 21/02/2000 | 21/02/2000 | PIQUETAGE DES MURS - PK REPUBLIQUE | 2 975,80 | 0 | 512,23 | 595,16 | 1 107,39 | 1 868,41 | 0 |
| PAR | PARK0158 | 218100 | 01/10/1999 | 01/10/1999 | 01/10/1999 | 01/10/1999 | 01/10/1999 | 01/10/1999 | DIATONIS VOCALE 99/3068 | 809,50 | 0 | 202,71 | 161,90 | 364,61 | 444,89 | 0 |
| PAR | PARK0149 | 218100 | 22/09/1999 | 22/09/1999 | 22/09/1999 | 22/09/1999 | 22/09/1999 | 22/09/1999 | TRANSP. TAPIS BOUCLE | 135,08 | 0 | 34,49 | 27,02 | 61,51 | 73,57 | 0 |
| PAR | PARK0148 | 218100 | 09/09/1999 | 09/09/1999 | 09/09/1999 | 09/09/1999 | 09/09/1999 | 09/09/1999 | DIATONIS 6 | 809,50 | 0 | 212,47 | 161,90 | 374,37 | 435,13 | 0 |
| PAR | PARK0147 | 218100 | 27/09/1999 | 27/09/1999 | 27/09/1999 | 27/09/1999 | 27/09/1999 | 27/09/1999 | BORNE/BARRIERE | 17 145,09 | 0 | 4 330,90 | 3 429,02 | 7 759,92 | 9 385,17 | 0 |
| PAR | PARK0143 | 218100 | 04/02/1999 | 04/02/1999 | 04/02/1999 | 04/02/1999 | 04/02/1999 | 04/02/1999 | CLIMATISEUR 99/384 | 658,58 | 0 | 125,58 | 65,86 | 191,44 | 467,14 | 0 |
| PAR | PARK0142 | 218100 | 10/09/1999 | 10/09/1999 | 10/09/1999 | 10/09/1999 | 10/09/1999 | 10/09/1999 | INSTAL TEL. PORT. Océan | 6 067,17 | 0 | 1 589,10 | 1 213,43 | 2 802,53 | 3 264,64 | 0 |
| PAR | PARK0141 | 218100 | 02/06/1999 | 02/06/1999 | 02/06/1999 | 02/06/1999 | 02/06/1999 | 02/06/1999 | INSTAL TEL. PORT. STE AN | 439,05 | 0 | 139,05 | 87,81 | 226,86 | 212,19 | 0 |
| PAR | PARK0140 | 218100 | 02/06/1999 | 02/06/1999 | 02/06/1999 | 02/06/1999 | 02/06/1999 | 02/06/1999 | INSTAL TEL. PORT./Pt M. | 5 315,13 | 0 | 1 683,37 | 1 063,03 | 2 746,40 | 2 568,73 | 0 |
| PAR | PARK0135 | 218100 | 14/12/1998 | 14/12/1998 | 14/12/1998 | 14/12/1998 | 14/12/1998 | 14/12/1998 | TRAVAUX GMA/ Grd MARCHÉ | 5 842,00 | 0 | 1 195,99 | 584,20 | 1 780,19 | 4 061,81 | 0 |
| PAR | PARK0128 | 218100 | 06/03/1998 | 06/03/1998 | 06/03/1998 | 06/03/1998 | 06/03/1998 | 06/03/1998 | ISAUFER FCT 24035 - 98/184 | 531,28 | 0 | 299,59 | 106,26 | 405,85 | 125,43 | 0 |
| PAR | PARK0121 | 218100 | 31/12/1997 | 31/12/1997 | 31/12/1997 | 31/12/1997 | 31/12/1997 | 31/12/1997 | KIT ELIOS ESPACE REPUBLIQUE | 785,11 | 0 | 471,07 | 157,02 | 628,09 | 157,02 | 0 |
| PAR | PARK0120 | 218100 | 25/09/1997 | 25/09/1997 | 25/09/1997 | 25/09/1997 | 25/09/1997 | 25/09/1997 | MULTIPEXEUR ESP REPUBLIQUE | 822,46 | 0 | 537,34 | 164,49 | 701,83 | 120,63 | 0 |
| PAR | PARK0119 | 218100 | 25/09/1997 | 25/09/1997 | 25/09/1997 | 25/09/1997 | 25/09/1997 | 25/09/1997 | KIT ELIOS ESPACE REPUBLIQUE | 4 710,67 | 0 | 3 077,64 | 942,13 | 4 019,77 | 690,90 | 0 |
| PAR | PARK0118 | 218100 | 25/09/1997 | 25/09/1997 | 25/09/1997 | 25/09/1997 | 25/09/1997 | 25/09/1997 | KIT ELIOS ESPACE REPUBLIQUE | 2 355,34 | 0 | 1 538,82 | 471,07 | 2 009,89 | 345,45 | 0 |
| PAR | PARK0117 | 218100 | 25/08/1997 | 25/08/1997 | 25/08/1997 | 25/08/1997 | 25/08/1997 | 25/08/1997 | REPARATION BORNE | 6 669,42 | 0 | 4 468,51 | 1 333,88 | 5 802,39 | 867,03 | 0 |
| PAR | PARK0116 | 218100 | 25/08/1997 | 25/08/1997 | 25/08/1997 | 25/08/1997 | 25/08/1997 | 25/08/1997 | SECURISATION DES CHENAUX | 4 459,13 | 0 | 2 987,62 | 891,83 | 3 879,45 | 579,68 | 0 |
| PAR | PARK0115 | 218100 | 31/07/1997 | 31/07/1997 | 31/07/1997 | 31/07/1997 | 31/07/1997 | 31/07/1997 | RIDEAUX ROULANT | 2 784,46 | 0 | 1 902,71 | 556,89 | 2 459,60 | 324,86 | 0 |
| PAR | PARK0092 | 218100 | 29/11/1996 | 29/11/1996 | 29/11/1996 | 29/11/1996 | 29/11/1996 | 29/11/1996 | REAL PANNEAUX SIGNAL | 2 584,01 | 0 | 1 056,57 | 238,40 | 1 314,97 | 1 269,04 | 0 |
| PAR | PARK0091 | 218100 | 29/08/1996 | 29/08/1996 | 29/08/1996 | 29/08/1996 | 29/08/1996 | 29/08/1996 | BUREAUX PK STE ANNE | 8 910,26 | 0 | 3 873,49 | 891,03 | 4 764,52 | 4 145,74 | 0 |
| PAR | PARK0062 | 218100 | 19/10/1995 | 19/10/1995 | 19/10/1995 | 19/10/1995 | 19/10/1995 | 19/10/1995 | CONFECTION POSE RIDEAUX | 113,42 | 0 | 113,42 | 0,00 | 113,42 | 0,00 | 0 |
| PAR | PARK0061 | 218100 | 07/03/1995 | 07/03/1995 | 07/03/1995 | 07/03/1995 | 07/03/1995 | 07/03/1995 | AMENAGEMENT LOCAL STE MARIE | 3 444,03 | 0 | 3 444,03 | 0,00 | 3 444,03 | 0,00 | 0 |
| PAR | PARK0060 | 218100 | 20/03/1995 | 20/03/1995 | 20/03/1995 | 20/03/1995 | 20/03/1995 | 20/03/1995 | AMENAGEMENT LOCAL STE MARIE | 3 018,49 | 0 | 3 018,49 | 0,00 | 3 018,49 | 0,00 | 0 |
| PAR | PARK0059 | 218100 | 20/02/1995 | 20/02/1995 | 20/02/1995 | 20/02/1995 | 20/02/1995 | 20/02/1995 | AMENAGEMENT LOCAL STE MARIE | 3 384,37 | 0 | 3 384,37 | 0,00 | 3 384,37 | 0,00 | 0 |
| PAR | PARK0058 | 218100 | 02/03/1995 | 02/03/1995 | 02/03/1995 | 02/03/1995 | 02/03/1995 | 02/03/1995 | AMENAGEMENT LOCAL STE MARIE | 1 341,55 | 0 | 1 341,55 | 0,00 | 1 341,55 | 0,00 | 0 |
| PAR | PARK0127 | 218200 | 28/01/1998 | 28/01/1998 | 28/01/1998 | 28/01/1998 | 28/01/1998 | 28/01/1998 | AUT.REUNION FCT 6948 - 98/098 | 12 553,87 | 0 | 12 350,92 | 202,95 | 12 553,87 | 0,00 | 0 |
| PAR | PARK8 | 218300 | 31/07/1991 | 31/07/1991 | 31/07/1991 | 31/07/1991 | 31/07/1991 | 31/07/1991 | TRIEUSE/COMPTEUSE DE PIECES | 2 722,81 | 0 | 2 722,81 | 0,00 | 2 722,81 | 0,00 | 0 |

Annexe 5

| | | | | | | | | | | | | | |
|-----|----------|--------|------------|------------|------------|--------------------------------|--------------|------|------------|------------|------------|------------|-----------|
| PAR | PARK0132 | 218400 | 23/10/1998 | 23/10/1998 | 23/10/1998 | 3 CHAISES VISITEURS PIED BLEU | 220,86 | 0 | 94,60 | 44,17 | 138,77 | 82,09 | 0 |
| PAR | PARK0131 | 218400 | 23/10/1998 | 23/10/1998 | 23/10/1998 | 2 TABLES RECTANG.180*80*75 | 326,60 | 0 | 74,57 | 32,66 | 107,23 | 219,37 | 0 |
| PAR | PARK0113 | 218400 | 19/11/1997 | 19/11/1997 | 19/11/1997 | 8 CHAISES COQUE PLASTIQUE GRIS | 246,14 | 0 | 153,57 | 49,23 | 202,80 | 43,34 | 0 |
| PAR | PARK0112 | 218400 | 19/11/1997 | 19/11/1997 | 19/11/1997 | 3 CHAISES DACTYLO GRISE | 331,91 | 0 | 207,08 | 66,38 | 273,46 | 58,45 | 0 |
| PAR | PARK0111 | 218400 | 19/11/1997 | 19/11/1997 | 19/11/1997 | TABLE RECT.GRIS 180*80*75 | 169,82 | 0 | 105,95 | 33,96 | 139,91 | 29,91 | 0 |
| PAR | PARK0110 | 218400 | 04/11/1997 | 04/11/1997 | 04/11/1997 | CHAISE DACTYLO GRISE | 110,64 | 0 | 69,95 | 22,13 | 92,08 | 18,56 | 0 |
| PAR | PARK0109 | 218400 | 04/11/1997 | 04/11/1997 | 04/11/1997 | TABLE RECT.GRIS 180*80*75 | 169,82 | 0 | 107,36 | 33,96 | 141,32 | 28,50 | 0 |
| PAR | PARK0080 | 218400 | 28/10/1996 | 28/10/1996 | 28/10/1996 | SIEGE DACTYLO DANA BLEU | 129,58 | 0 | 108,27 | 21,31 | 129,58 | 0,00 | 0 |
| PAR | PARK0079 | 218400 | 28/10/1996 | 28/10/1996 | 28/10/1996 | SIEGE DACTYLO DANA BLEU | 129,58 | 0 | 108,27 | 21,31 | 129,58 | 0,00 | 0 |
| PAR | PARK0078 | 218400 | 28/10/1996 | 28/10/1996 | 28/10/1996 | SIEGE DACTYLO DANA BLEU | 129,58 | 0 | 108,27 | 21,31 | 129,58 | 0,00 | 0 |
| PAR | PARK0077 | 218400 | 28/10/1996 | 28/10/1996 | 28/10/1996 | SIEGE DACTYLO DANA BLEU | 129,58 | 0 | 108,27 | 21,31 | 129,58 | 0,00 | 0 |
| PAR | PARK0076 | 218400 | 28/10/1996 | 28/10/1996 | 28/10/1996 | SIEGE DACTYLO DANA BLEU | 137,20 | 0 | 114,64 | 22,56 | 137,20 | 0,00 | 0 |
| PAR | PARK0075 | 218400 | 28/10/1996 | 28/10/1996 | 28/10/1996 | CHAISE DALIA BLEU | 301,85 | 0 | 252,21 | 49,64 | 301,85 | 0,00 | 0 |
| PAR | PARK0074 | 218400 | 28/10/1996 | 28/10/1996 | 28/10/1996 | CHAISE DACTYLO EVA | 533,57 | 0 | 445,83 | 87,74 | 533,57 | 0,00 | 0 |
| PAR | PARK0073 | 218400 | 28/10/1996 | 28/10/1996 | 28/10/1996 | ARMOIRE HAUTE | 331,57 | 0 | 204,57 | 40,26 | 244,83 | 0,00 | 0 |
| PAR | PARK0072 | 218400 | 28/10/1996 | 28/10/1996 | 28/10/1996 | TABLE DE DESSERTE | 244,83 | 0 | 743,13 | 146,26 | 889,39 | 0,00 | 0 |
| PAR | PARK0051 | 218400 | 19/06/1995 | 19/06/1995 | 19/06/1995 | POSTE DE TRAVAIL HORSE | 889,39 | 0 | 166,95 | 0,00 | 166,95 | 0,00 | 0 |
| PAR | PARK0050 | 218400 | 19/06/1995 | 19/06/1995 | 19/06/1995 | ARMOIRE POUR CLES | 166,95 | 0 | 401,75 | 0,00 | 401,75 | 0,00 | 0 |
| PAR | PARK0040 | 218400 | 05/04/1995 | 05/04/1995 | 05/04/1995 | ARMOIRE BASSE + 2 TABLETTES | 401,75 | 0 | 135,05 | 0,00 | 135,05 | 0,00 | 0 |
| PAR | PARK0039 | 218400 | 28/02/1995 | 28/02/1995 | 28/02/1995 | BUREAU 120*80 | 135,05 | 0 | 22,90 | 0,00 | 22,90 | 0,00 | 0 |
| PAR | PARK0038 | 218400 | 28/02/1995 | 28/02/1995 | 28/02/1995 | 2 BANDEAUX RAYONNAGE | 22,90 | 0 | 115,71 | 0,00 | 115,71 | 0,00 | 0 |
| PAR | PARK0037 | 218400 | 28/02/1995 | 28/02/1995 | 28/02/1995 | 6 TABLETTES RAYONNAGES | 115,71 | 0 | 203,72 | 0,00 | 203,72 | 0,00 | 0 |
| PAR | PARK0036 | 218400 | 28/02/1995 | 28/02/1995 | 28/02/1995 | STRUCTURE ECHELLE 2 | 203,72 | 0 | 119,94 | 0,00 | 119,94 | 0,00 | 0 |
| PAR | PARK0035 | 218400 | 28/02/1995 | 28/02/1995 | 28/02/1995 | RAYONNAGE MECAKIT | 119,94 | 0 | 338,12 | 0,00 | 338,12 | 0,00 | 0 |
| PAR | PARK0033 | 218400 | 28/02/1995 | 28/02/1995 | 28/02/1995 | RAYONNAGE MECAKIT | 338,12 | 0 | 174,78 | 0,00 | 174,78 | 0,00 | 0 |
| PAR | PARK0032 | 218400 | 28/02/1995 | 28/02/1995 | 28/02/1995 | ARMOIRE BASSE 2 TABLETTES | 174,78 | 0 | 102,46 | 0,00 | 102,46 | 0,00 | 0 |
| PAR | PARK0030 | 218400 | 14/03/1995 | 14/03/1995 | 14/03/1995 | FAUTEUIL TOURNANT GRIS | 102,46 | 0 | 74 347,27 | 0,00 | 74 347,27 | 0,00 | 0 |
| PAR | PARK0136 | 220000 | 01/01/1997 | 01/01/1997 | 01/01/1997 | CHAISE VISITEUR | 74 347,27 | 0 | 556 130,76 | 139 113,88 | 695 244,64 | 767 387,14 | 80 300,32 |
| | | | | | | IMMOBILISATIONS EN CONCESSION | 1 462 631,78 | 0,00 | | | | | |
| | | | | | | TOTAL | | | | | | | |

Annexe 5

SODIPARC : ORGANIGRAMME FONCTIONNEL DE L'ENTREPRISE AU 01/01/02

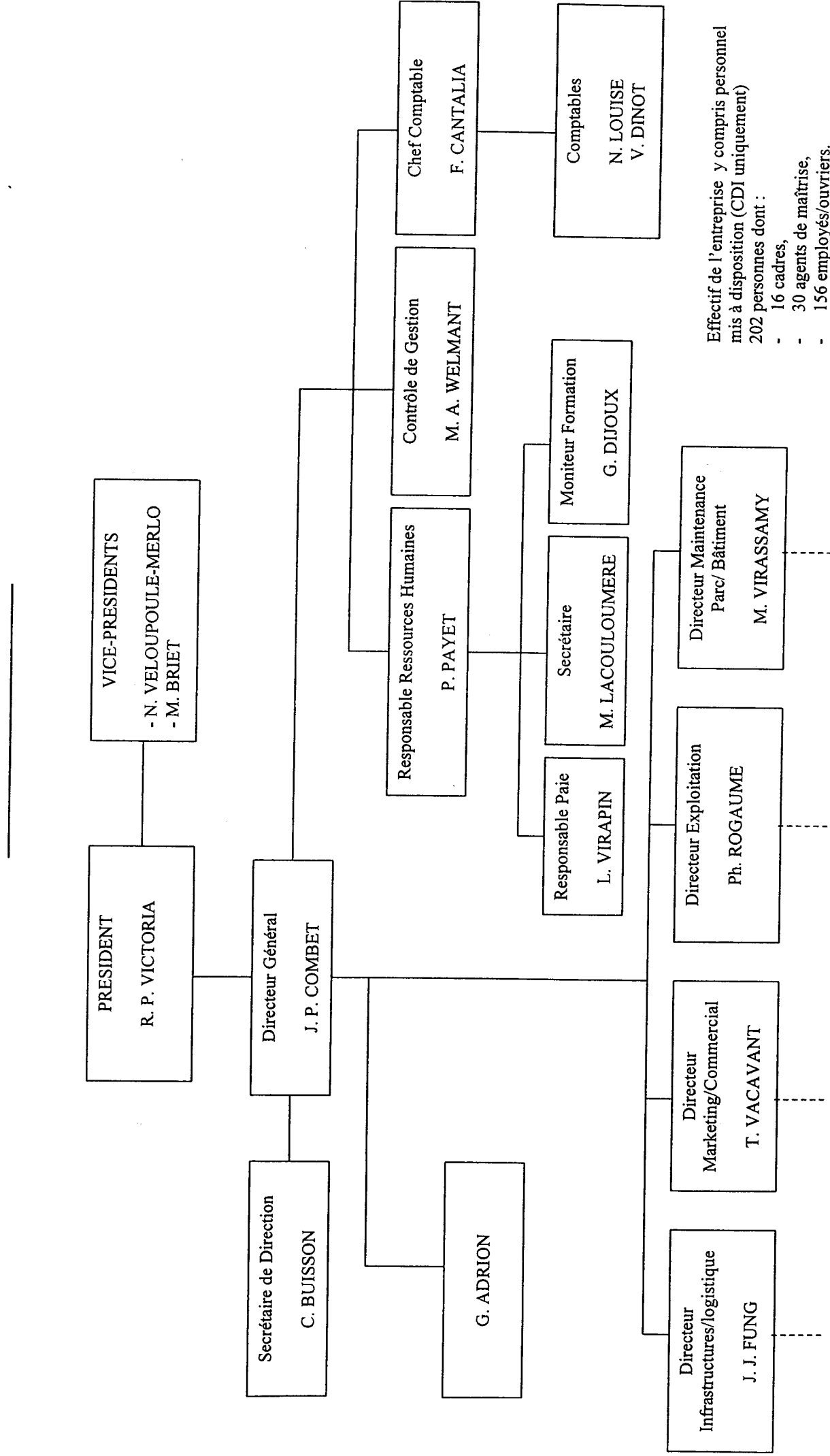

Effectif de l'entreprise y compris personnel mis à disposition (CDI uniquement)
202 personnes dont :

- 16 cadres,
- 30 agents de maîtrise,
- 156 employés/ouvriers.

ORGANIGRAMME DE LA DIRECTION INFRASTRUCTURES / LOGISTIQUE

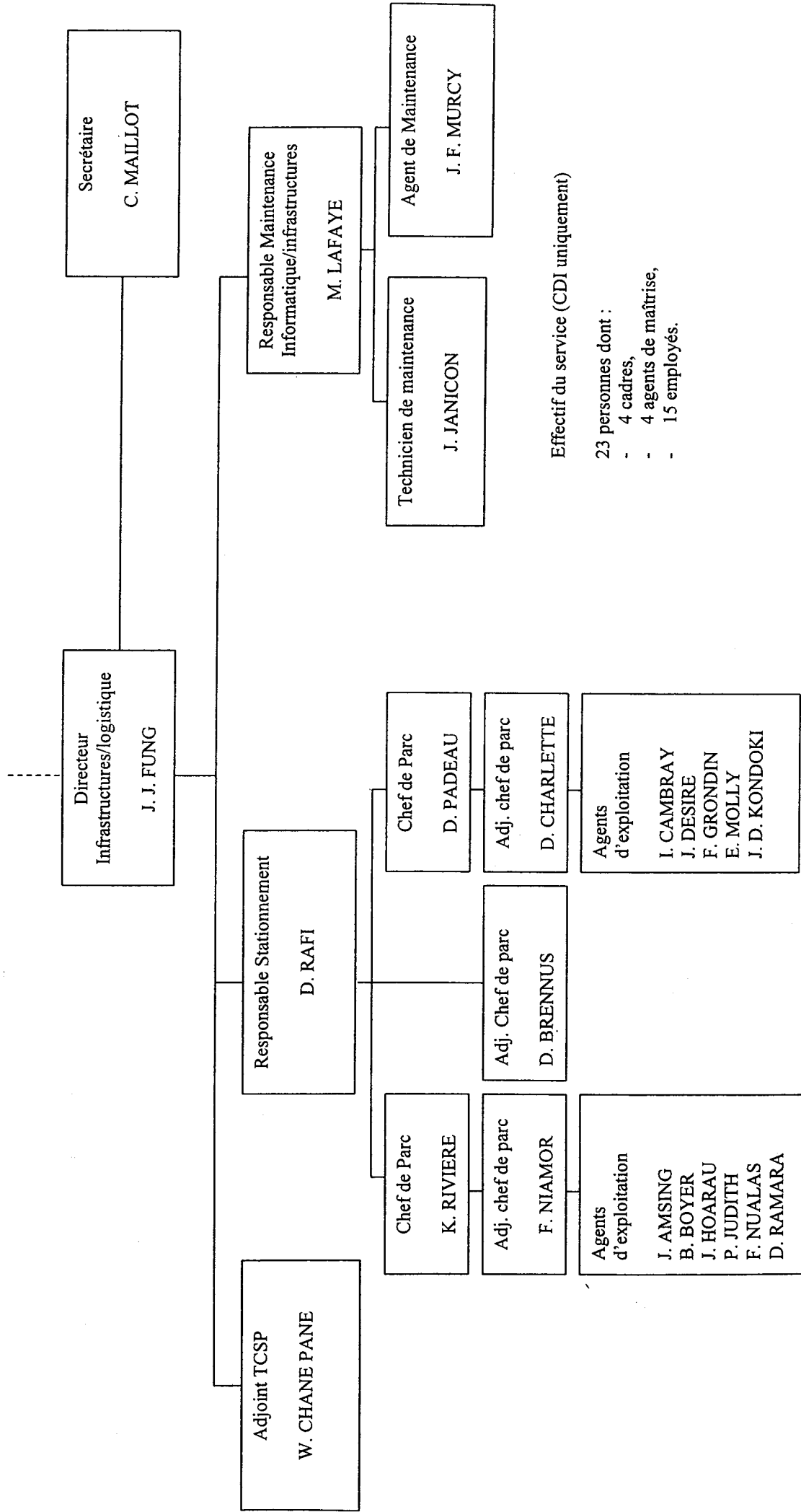

ORGANIGRAMME DE LA DIRECTION MARKETING/COMMERCIAL

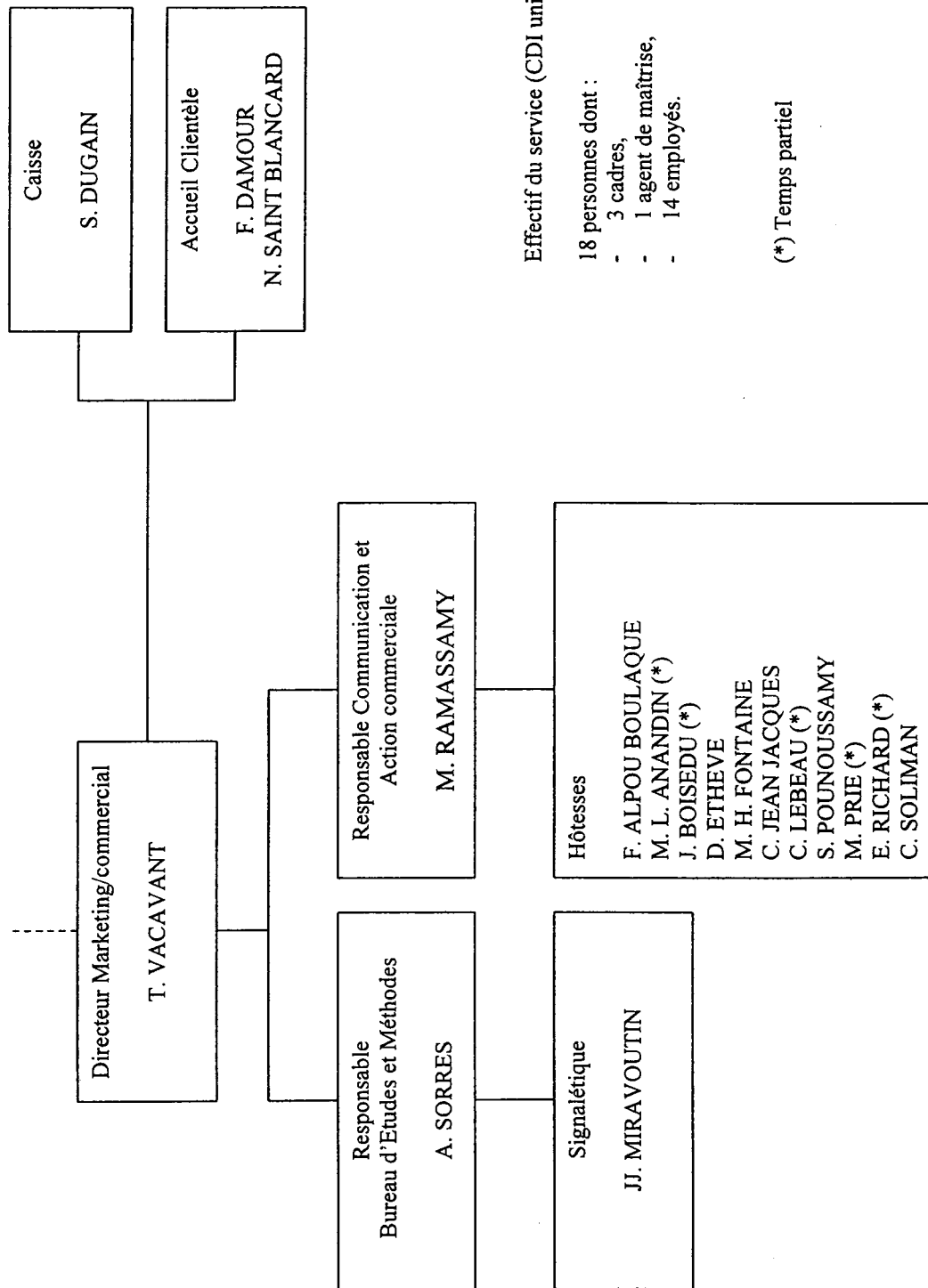

ORGANIGRAMME DE LA DIRECTION MAINTENANCE PARC/BATIMENTS

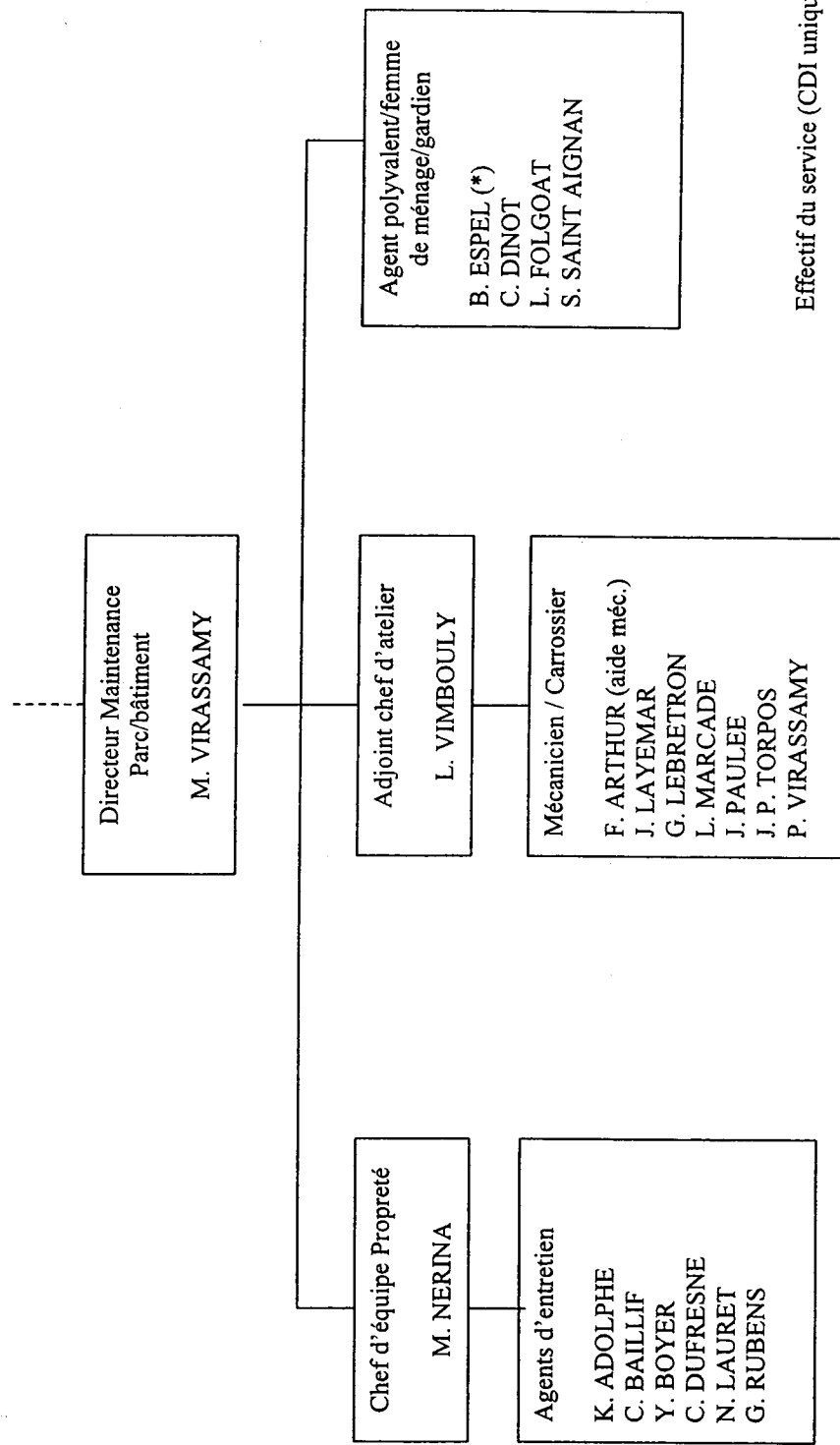

Effectif du service (CDI uniquement)

20 personnes dont :

- 1 cadre
- 1 agent de maîtrise
- 18 employés / ouvriers

(*) Temps partiel